

当院では最新の骨粗しょう症診断が可能です

骨粗しょう症は・・・

骨密度の低下と骨質の劣化により骨強度が低下する病気

$$\text{骨強度} = \text{骨密度} + \text{骨質 (骨折要素)}$$

当院の装置は、骨密度と**骨質の評価**もできるのが特長です

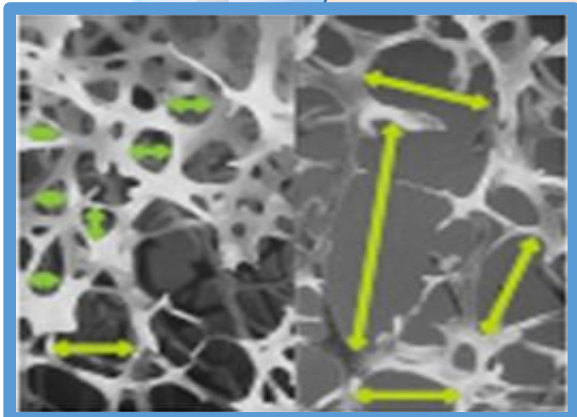
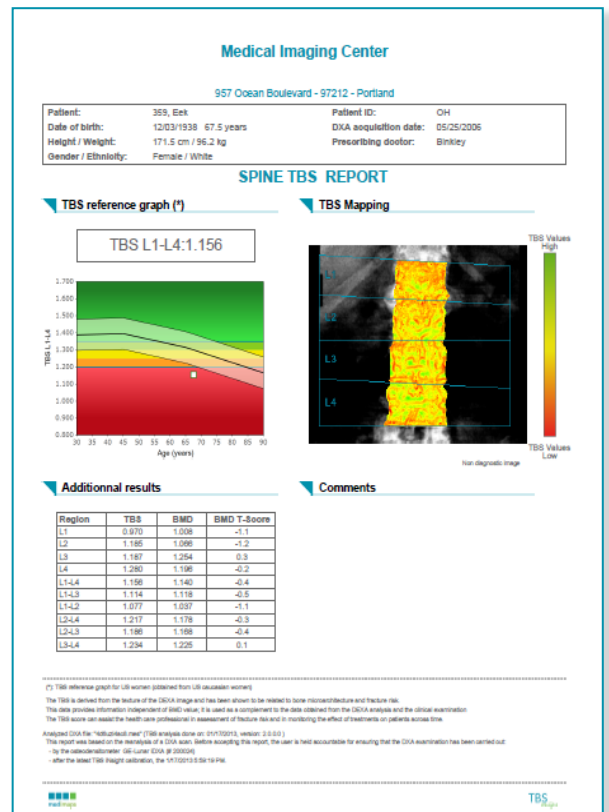
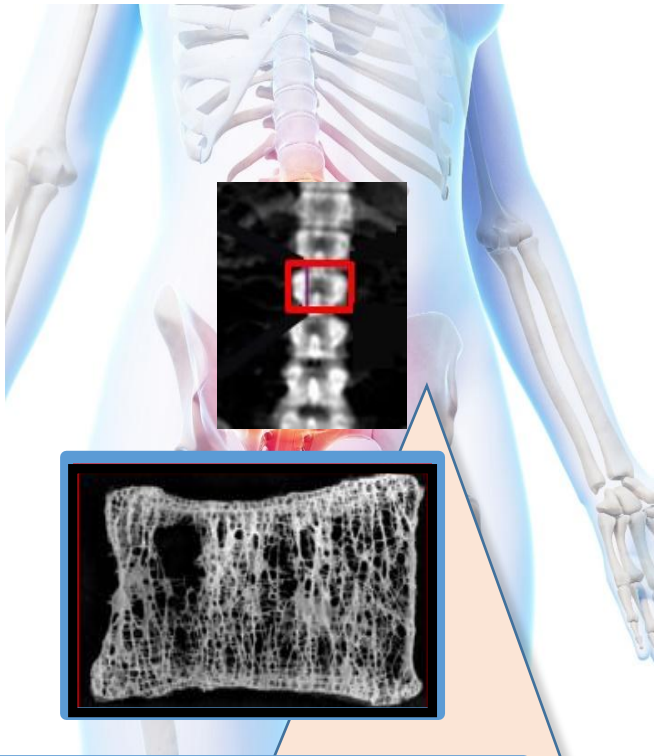

TBS insight とは
骨の非常に細かい構造を分析し、
骨の状態を評価する新しい機能です。
骨密度だけではわからない骨の診断が
可能となります。

TBS insight微細構造評価